



INFORMACIÓN ELABORADA A PARTIR DE LAS PUBLICACIONES Y ESTADÍSTICAS DE **INVERCO** (ASOCIACIÓN DE INSTITUCIONES DE INVERSIÓN COLECTIVA Y FONDOS DE PENSIONES) Y LA **DIRECCIÓN GENERAL DE SEGUROS Y FONDOS DE PENSIONES** ( MINISTERIO DE ECONOMÍA Y EMPRESA)

<http://www.inverco.es/38/0/43>

<http://www.dgsfp.mineco.es/planes.asp>



ÚLTIMOS DATOS DEL PLAN PUBLICADOS :

30/06/2019

Unidad de Previsión Social

<http://planesdepensionesdeempleo.com/>

**1. SITUACIÓN SECTOR & RESULTADOS GESTORA PLAN**

**2. INFORMACIÓN PLAN & CARTERA FONDO DE PENSIONES**

**3. RENTABILIDAD TRIMESTRAL & ACUMULADA & EVOLUCIÓN RENTABILIDAD INTERANUAL**

**4. COMPARATIVA PLAN (RENTABILIDADES 1, 3, 5, 10, 15 y 20 años).**

**5. RENTABILIDADES & EVOLUCIÓN RANKING.**

**6. COMPARATIVA PLANES SIMILAR PATRIMONIO**

**NOTA:** La información facilitada por Inverco puede presentar diferencias respecto a la información ya auditada o la información financiera que maneja la comisión de control. Esta situación se aprecia con mayor nitidez respecto a la información sobre estructura de cartera. El peso de la renta variable puede ser mayor que la información financiera que facilita directamente la gestora al recoger todas las participaciones en fondos de inversión sin importar la categoría del activo subyacente. Por lo tanto el desglose de INVERCO recoge los criterios de las gestoras que en ocasiones no son homogéneos.

NOMBRE PLAN **PLAN DE PENSIONES SEGURCAIXA ADESLAS, SA DE SEGUROS Y REASEGUROS**  
D.G.S.F.P.

**16.975 miles €**

**N-1904**

**1.507**      **27**

PARTICIPES

BENEFICIARIOS

NOMBRE FONDO **PENSIONES CAIXA 21, FONDO DE PENSIONES**  
D.G.S.F.P.

CÓDIGO DGSFP **F-680**

**39.166 miles €**

**43,3%**

GESTORA **VIDACAIXA**

**MULTIPLAN**

% CUENTA POSICION PLAN SOBRE FONDO

# 1. SITUACIÓN SECTOR & RESULTADOS GESTORA PLAN

FECHA

30/06/2019

RENTABILIDADES MEDIAS ( recogería la situación de la mayoría de planes y sin ponderar por patrimonio. Los grandes planes aplican economías de escala y / o mayores recursos )

	GESTORA	PATRIMONIO PLANES ( miles €)	PLANES GESTIONADOS	PARTICIPES	20	15	10	5	3	1	RANKING RENT.
					1 AÑO						
1	VIDACAIXA	8.752.814	196	375.806	3,25%	3,99%	4,27%	2,84%	2,85%	2,86%	(1)
2	GESTION PREV. Y PENSIONES	6.826.633	279	735.339	3,07%	3,46%	3,96%	2,17%	2,28%	2,39%	(4)
3	IBERCAJA PENSION	4.128.492	18	56.072	3,30%	3,60%	3,83%	1,95%	2,62%	2,10%	(5)
4	FONDITEL	3.500.022	47	47.417	3,42%	2,30%	3,61%	2,48%	3,06%	2,04%	(6)
5	BANKIA PENSIONES	2.035.712	71	202.844	2,33%	2,94%	2,82%	1,12%	1,62%	0,14%	(10)
6	BANSABADELL PENSIONES	1.522.209	94	57.453	1,65%	2,72%	2,23%	1,69%	1,82%	1,89%	(7)
7	BBVA PENSIONES	1.374.220	57	26.703	2,78%	3,18%	3,52%	1,98%	2,20%	2,47%	(3)
8	SANTANDER PENSIONES	1.373.404	137	106.520	2,98%	3,14%	3,48%	2,53%	2,82%	2,58%	(2)
9	ALLIANZ POPULAR PENS.	1.090.572	26	42.217	2,43%	2,78%	2,79%	1,17%	1,53%	1,06%	(8)
10	MAPFRE VIDA PENSIONES	509.286	15	26.964	3,05%	3,72%	3,74%	1,74%	2,38%	0,66%	(12)
11	CASER PENSIONES	483.414	83	146.392	2,79%	3,25%	3,14%	2,08%	2,15%	1,29%	
12	UNICORP VIDA	410.317	23	14.890	3,20%	3,22%	3,34%	1,61%	2,13%	1,05%	
13	DEUTSCHE ZURICH PENS.	368.010	3	35.930	3,53%	4,22%	4,91%	3,13%	3,10%	3,17%	
....	....	....	....	....	....	....	....	....	....	....	
....	....	....	....	....	....	....	....	....	....	....	
TOTAL & MEDIA INVERCO		34.132.029	1.236	1.960.409	2,94%	3,28%	3,51%	2,08%	2,27%	1,88%	
		<b>VIDACAIXA</b>			<b>3,25</b>	<b>3,99</b>	<b>4,27</b>	<b>2,84</b>	<b>2,85</b>	<b>2,86</b>	
					31 pbs	71 pbs	76 pbs	76 pbs	58 pbs	98 pbs	
		RK.			( 3 )	( 1 )	( 1 )	( 1 )	( 2 )	( 1 )	

\* Si el número de planes gestionados es reducido , la relevancia de la rentabilidad media es inferior al recoger la situación de planes que puede no ser representativos por patrimonio o recursos disponibles en la gestión. Los valores superiores sólo se recogen para las 10 principales gestoras.

## 2. INFORMACIÓN PLAN & CARTERA FONDO DE PENSIONES

### N-1904 PLAN DE PENSIONES SEGURCAIXA ADESLAS, SA DE SEGUROS Y REASEGUROS

<b>MULTIPLAN</b>	<b>15-25 MILLONES €</b>
------------------	-------------------------

% CUENTA POSICION PLAN / FONDO  
( sólo si es multiplan)

**43,3%**

	GESTORA	VALOR LIQUIDATIVO
31/12/2010	SEGURCAIXA HOLDING	11,1319
31/12/2011	VIDACAIXA GRUPO	11,0490
31/12/2012	VIDACAIXA GRUPO	11,6852
31/12/2013	VIDACAIXA GRUPO	13,3063
31/12/2014	VIDACAIXA GRUPO	14,8727
31/12/2015	VIDACAIXA	15,8129
31/12/2016	VIDACAIXA	16,5608
31/03/2017	VIDACAIXA	17,0113
30/06/2017	VIDACAIXA	16,9438
30/09/2017	VIDACAIXA	17,1576
31/12/2017	VIDACAIXA	17,4120
31/03/2018	VIDACAIXA	17,0865
30/06/2018	VIDACAIXA	17,3782
30/09/2018	VIDACAIXA	17,6987
31/12/2018	VIDACAIXA	16,5655
31/03/2019	VIDACAIXA	17,6608
<b>30/06/2019</b>	<b>VIDACAIXA</b>	<b>17,9348</b>

PATRIMONIO PLAN ( miles €)	PARTICIPES	BENEFICIARIOS
613	41	N/A
2.077	681	N/A
3.229	879	N/A
6.267	1.153	10
8.559	1.185	9
10.324	1.276	18
11.961	1.333	22
12.529	1.356	12
12.707	1.376	13
13.170	1.385	17
13.887	1.395	21
13.770	1.425	13
14.635	1.472	15
15.315	1.484	18
14.862	1.492	24
16.226	1.497	23
<b>16.975</b>	<b>1.507</b>	<b>27</b>

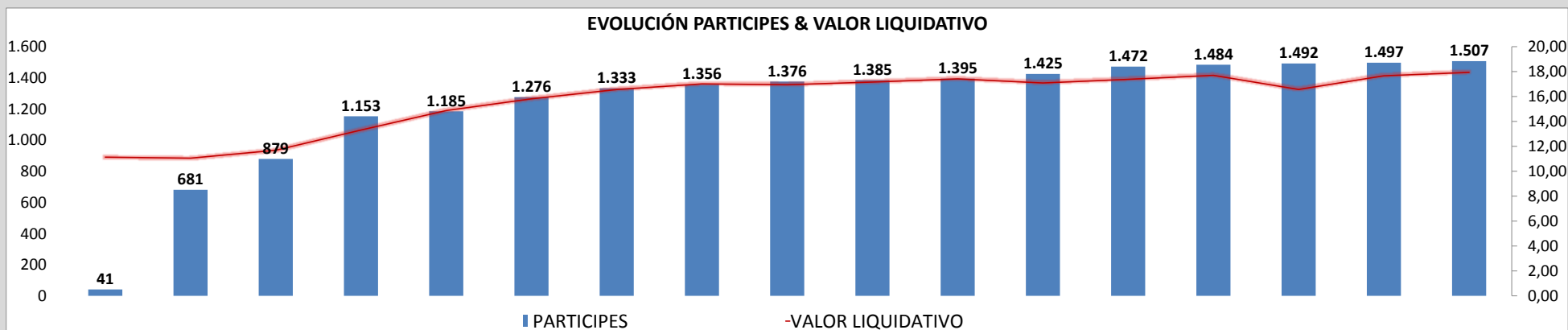

## 2. INFORMACIÓN PLAN & CARTERA FONDO DE PENSIONES

NOMBRE FONDO **D.G.S.F.P.** **PENSIONES CAIXA 21, FONDO DE PENSIONES**

**MULTIPLAN**

CÓDIGO DGSFP

**F-680**

<http://www.dgsfp.mineco.es/planes.asp>

	PATRIMONIO FONDO (miles €)	% TESORERIA	% TOTAL RENTA FIJA	% RENTA VARIABLE	RESTO PATRIM.	%OTRAS INVERSIONES	RESTO CARTERA	PROVISIONES MATEMÁTICAS
30/06/2019	39.166	5,91%	41,00%	51,80%	0,66%	-0,10%	N/A	0,67%

99,94 %

30/06/2019

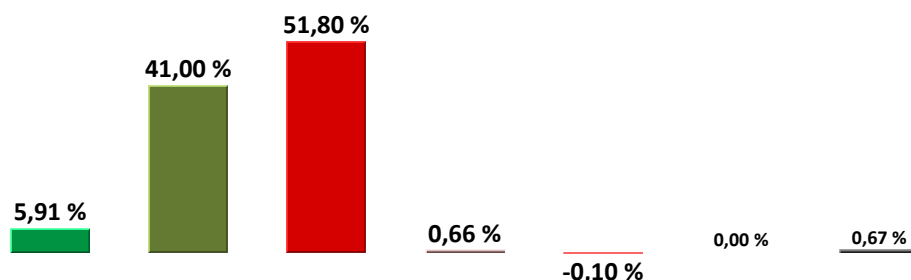

- TESORERÍA
- RENTA VARIABLE
- OTRAS INVERSIONES
- PROVISIONES MATEMÁTICAS
- RENTA FIJA
- RESTO PATRIM.
- RESTO CARTERA

**NOTA.** La información facilitada por Inverco puede presentar diferencias respecto a la información ya auditada o la información financiera que maneja la comisión de control.

Esta situación se aprecia con mayor nitidez respecto a la información sobre estructura de cartera. El desglose de INVERCO recoge los criterios de las gestoras que en ocasiones no son homogéneos. **El peso de la renta variable puede ser mayor que la información financiera que facilita directamente la gestora al no recoger las minusvalías de activos o diferencias por posiciones abiertas en derivados o bien porque se recoge también en este apartado las participaciones en fondos de inversiones sin importar el tipo de activo subyacente.**

**RIESGO: Renta variable**  
/ Patrimonio - SIN PROV. MATEMÁTICA)

**52,15%**

**Mod. (RV 30-60%)**

## ESTRUCTURA CARTERA PERIODO

31/12/2010

30/06/2019

	PATRIMONIO FONDO (miles €)	% TESORERIA	% TOTAL RENTA FIJA	% RENTA VARIABLE	RESTO PATRIM.	%OTRAS INVERSIONES	RESTO CARTERA	PROVISIONES MATEMÁTICAS
31/12/2010	8.908	7,50%	40,20%	52,20%	0,09%	0,06%	N/A	N/A
31/12/2011	10.923	9,87%	59,00%	31,70%	-0,10%	0,61%	N/A	N/A
31/12/2012	N/A	N/A	N/A	N/A	N/A	N/A	N/A	N/A
31/12/2013	16.936	5,80%	38,80%	46,10%	13,90%	5,95%	1,12%	N/A
31/12/2014	21.529	4,12%	42,60%	52,60%	0,58%	N/A	N/A	N/A
31/12/2015	25.418	4,42%	41,86%	52,30%	5,04%	N/A	-3,70%	N/A
31/12/2016	29.040	4,09%	41,10%	54,60%	2,75%	N/A	-2,50%	N/A
31/03/2017	30.402	2,09%	41,70%	55,70%	0,46%	N/A	N/A	N/A
30/06/2017	30.793	1,38%	43,30%	54,80%	0,44%	0,10%	N/A	N/A
30/09/2017	31.638	2,65%	39,80%	57,00%	0,52%	N/A	N/A	N/A
31/12/2017	33.096	4,52%	39,10%	55,40%	0,95%	N/A	N/A	N/A
31/03/2018	32.934	3,09%	43,00%	53,60%	0,30%	N/A	N/A	N/A
30/06/2018	34.595	4,54%	41,50%	53,60%	0,24%	0,14%	N/A	N/A
30/09/2018	35.971	3,30%	42,80%	52,90%	0,88%	0,09%	N/A	N/A
31/12/2018	34.611	2,76%	47,60%	47,80%	1,03%	0,86%	-0,90%	N/A
31/03/2019	37.603	3,35%	42,60%	52,60%	0,69%	N/A	N/A	0,77%
<b>30/06/2019</b>	<b>39.166</b>	<b>5,91%</b>	<b>41,00%</b>	<b>51,80%</b>	<b>0,66%</b>	<b>-0,10%</b>	<b>N/A</b>	<b>0,70%</b>

### PROMEDIO CARTERA FONDO

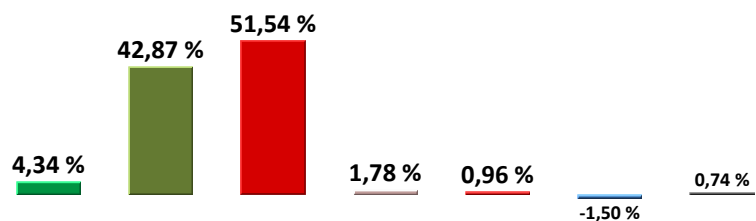

■ TESORERÍA  
■ RENTA VARIABLE  
■ OTRAS INVERSIONES  
■ PROVISIONES MATEMÁTICAS  
■ RENTA FIJA  
■ RESTO PATRIM.  
■ RESTO CARTERA

### PROMEDIO RIESGO PERIÓDO

**51,93%**

**Mod. (RV 30-60%)**

**RIESGO: Renta variable / Patrimonio - SIN PROV. MATEMÁTICA)**

### 3. RENTABILIDAD TRIMESTRAL & ACUMULADA & EVOLUCIÓN RENTABILIDAD INTERANUAL

PLAN DE PENSIONES SEGURCAIXA ADESLAS, SA DE SEGUROS Y REASEGUROS		EMPLEO ( RENT. MEDIA )		SIMILAR PATRIMONIO <sup>(1)</sup>		
Valor Udad. Plan	RENTABILIDAD TRIMESTRAL		DIFERENCIAL PLAN vs Sector	15-25 MILLONES €		
31/12/2018	16,5655					
31/03/2019	17,6608	6,61%	(1 <sup>er</sup> Trim.) 3,90%	271 pbs	4,41%	220 pbs
30/06/2019	17,9348	1,55%	(2 <sup>o</sup> Trim.) 1,31%	24 pbs	1,31%	25 pbs
30/09/2019	No disp.	=	(3 <sup>er</sup> Trim.) -	-	=	-
31/12/2019	No disp.	=	(4 <sup>o</sup> Trim.) -	-	-	-
<b>Rent. Acumulada Ejercicio Plan 2019</b>						
8,27%			5,96%		5,87%	
			231 pbs		240 pbs	

El valor liquidativo lógicamente puede variar ya que depende de la valoración de las inversiones y rendimientos. Si bien es adecuado fijarse en la evolución del valor liquidativo a 1,3,5,10...15 años que es un horizonte mayor y se corresponde con la vida laboral del trabajador ( aparecerá en el siguiente apartado) aquí podéis ver como ha evolucionado y además comparando este valor respecto al promedio de todos los planes que informan en Inverco. Este indicador recoge la evolución del plan trimestre a trimestre y también una referencia de lo que ha pasado en el sector. Sería un indicador de seguimiento pero sin olvidar el horizonte a largo plazo de los planes de pensiones.

<sup>(1)</sup> La referencia SIMILAR PATRIMONIO recogería el comportamiento de todos aquellos planes de similar patrimonio ( donde funcionaría por igual las economías de escala ), esta comparativa sería mas objetiva pues hay menos discrecionalidad en la información. SIMILAR RIESGO hemos indicado aquí existe menos homogeneidad. Es una referencia.

### 3. RENTABILIDAD TRIMESTRAL & ACUMULADA & EVOLUCIÓN RENTABILIDAD INTERANUAL

	EMPLEO ( RENT. MEDIA 1 AÑO )	PLAN DE PENSIONES SEGURCAIXA ADESLAS, SA DE SEGUROS Y REASEGUROS	DIFERENCIAL SECTOR
2010	0,55%	7,90%	7,35
2011	-0,44%	-0,74%	-0,30
2012	6,61%	5,76%	-0,85
2013	7,74	13,87%	6,13
2014	6,25	11,77%	5,52
2015	2,48	6,32%	3,84
2016	1,94	4,73%	2,79
T1	4,73	10,20%	5,47
T2	4,6	8,65%	4,05
T3	3,95	7,16%	3,21
2017	2,79	5,14%	2,35
T1	0,19%	0,44%	0,25
T2	0,34%	2,56%	2,22
T3	-0,16%	3,15%	3,31
2018	-3,95%	-4,86%	-0,91
T1	0,87%	3,36%	2,49
T2	<b>1,88%</b>	<b>3,20%</b>	1,32

Trimestres analizados ( con información del plan disponible)

	EMPLEO ( RENT. PONDERADA 1 AÑO )	PLAN DE PENSIONES SEGURCAIXA ADESLAS, SA DE SEGUROS Y REASEGUROS	DIFERENCIAL SECTOR
2010	2,01 %	7,90%	5,89
2011	0,001941242 %	-0,74%	-0,74
2012	8,04 %	5,76%	-2,28
2013	7,7 %	13,87%	6,17
2014	7,13 %	11,77%	4,64
2015	2,88%	6,32%	3,44
2016	2,75%	4,73%	1,98
T1	5,55%	10,20%	4,65
T2	4,8	8,65%	3,85
T3	3,98	7,16%	3,18
2017	3,19	5,14%	1,95
T1	0,46%	0,44%	-0,02
T2	1,11%	2,56%	1,45
T3	0,70%	3,15%	2,45
2018	-3,19%	-4,86%	-1,67
T1	2,18%	3,36%	1,18
T2	<b>2,86%</b>	<b>3,20%</b>	0,34

Trimestres positivos al sector

14

17

13

EVOLUCIÓN RENTABILIDAD A 1 AÑO

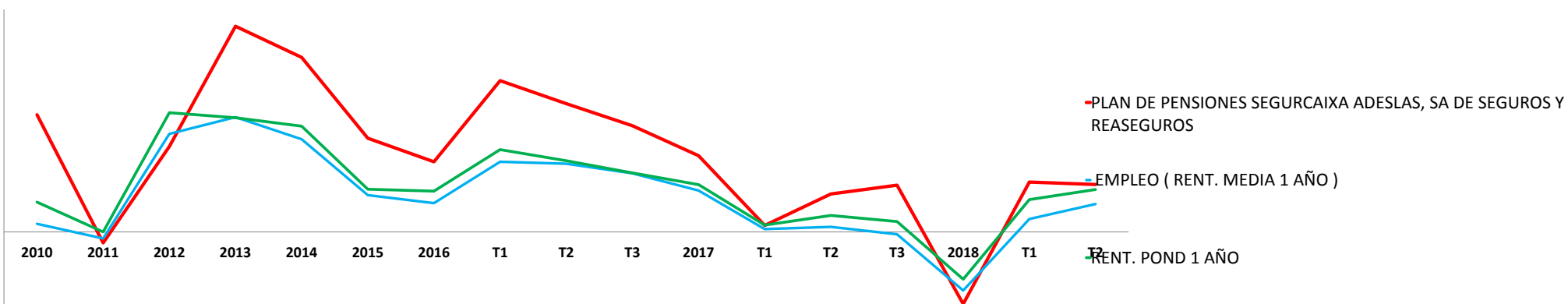

#### 4. COMPARATIVA PLAN (RENTABILIDADES 1, 3, 5, 10, 15 y 20 años).

30/06/2019

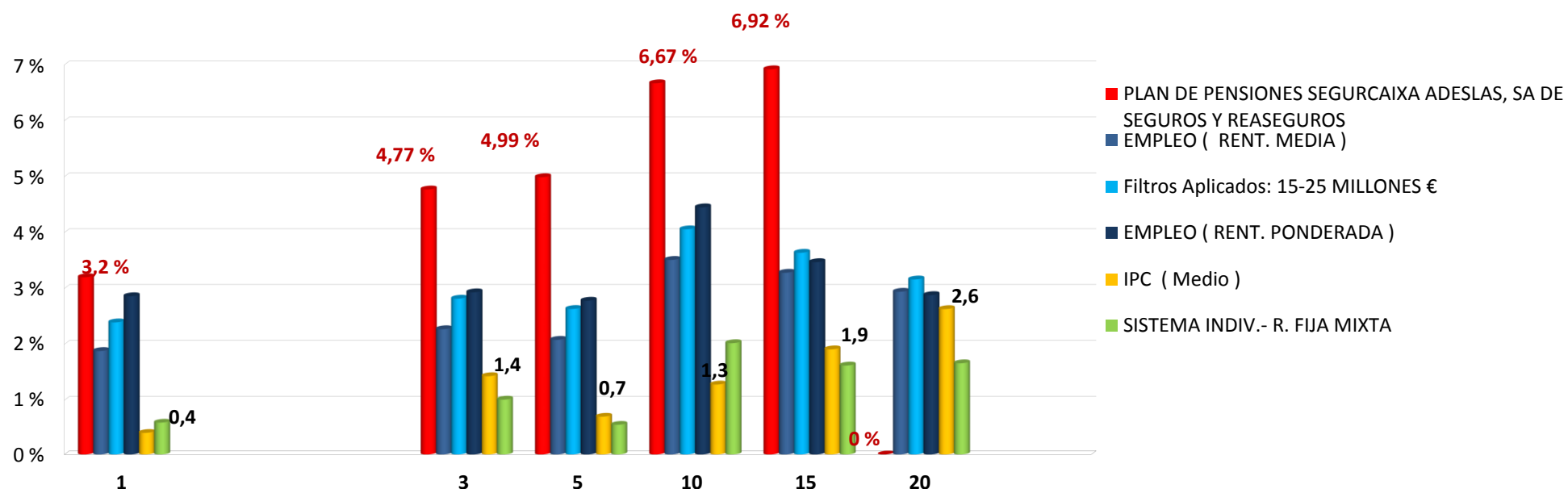

PLAN DE PENSIONES SEGURCAIXA ADESLAS, SA DE SEGUROS Y REASEGUROS

EMPLEO ( RENT. MEDIA )

DIFERENCIAL

Filtros Aplicados:

15-25 MILLONES €

NIVEL DE RIESGO:

(Todas)

	1	3	5	10	15	20
PLAN DE PENSIONES SEGURCAIXA ADESLAS, SA DE SEGUROS Y REASEGUROS	3,2 %	4,77 %	4,99 %	6,67 %	6,92 %	N/A
EMPLEO ( RENT. MEDIA )	<u>1,88 %</u>	<u>2,27 %</u>	<u>2,08 %</u>	<u>3,51 %</u>	<u>3,28 %</u>	<u>2,94 %</u>
DIFERENCIAL	↑ 132 pbs	↑ 250 pbs	↑ 291 pbs	↑ 316 pbs	↑ 364 pbs	-
Filtros Aplicados: 15-25 MILLONES €	2,39%	2,82%	2,63%	4,06%	3,64%	3,16%
NIVEL DE RIESGO: (Todas)	↑ 81 pbs	↑ 195 pbs	↑ 236 pbs	↑ 261 pbs	↑ 328 pbs	-



#### 4. COMPARATIVA PLAN (RENTABILIDADES 1, 3, 5, 10, 15 y 20 años).

PLAN DE PENSIONES SEGURCAIXA ADESLAS, SA DE SEGUROS Y REASEGUROS

	1	3	5	10	15	20
	3,2 %	4,77 %	4,99 %	6,67 %	6,92 %	N/A

EMPLEO ( RENT. PONDERADA )

	<u>2,86 %</u>	<u>2,93 %</u>	<u>2,78 %</u>	<u>4,45 %</u>	<u>3,47 %</u>	<u>2,88 %</u>
--	---------------	---------------	---------------	---------------	---------------	---------------

↑	34 pbs	↑	184 pbs	↑	221 pbs	↑	222 pbs	↑	345 pbs	-
---	--------	---	---------	---	---------	---	---------	---	---------	---

IPC ( Medio )

	0,4	1,4	0,7	1,3	1,9	2,6
--	-----	-----	-----	-----	-----	-----

↑	280 pbs	↑	334 pbs	↑	429 pbs	↑	539 pbs	↑	501 pbs	-
---	---------	---	---------	---	---------	---	---------	---	---------	---

SISTEMA INDIVIDUAL

SISTEMA INDIV.- R. FIJA MIXTA

	<u>0,59 %</u>	<u>1,01 %</u>	<u>0,55 %</u>	<u>2,02 %</u>	<u>1,62 %</u>	<u>1,66 %</u>
--	---------------	---------------	---------------	---------------	---------------	---------------

↑	261 pbs	↑	376 pbs	↑	444 pbs	↑	465 pbs	↑	530 pbs	-
---	---------	---	---------	---	---------	---	---------	---	---------	---

Motivo: Entre 15 % y 30% de la cartera en activos de renta variable.

**SOBRE LOS FILTROS.** Aplicando los filtros por patrimonio y renta variable, nos permite reducir y obtener una muestra más reducida de planes del sistema de empleo con similares características. Teniendo en cuenta que la información facilitada por las gestoras no es homogénea, el filtro por nivel de renta variable o nivel de riesgo sea menos significativo que el volumen patrimonial del plan. Aplicando ambos los filtros, se reduce sustancialmente la muestra y con cierta distorsión. Por eso será entendemos más adecuado el filtro por dimensión patrimonial y tiene mayor relevancia en el informe. Para la comparativa con el sistema individual, por defecto se compara con **RENDA FIJA MIXTA ( 15-30 % RENTA VARIABLE)**. Es en esta categoría donde se comercializan la mayoría de planes en el sistema individual ( y por tanto es representativa). La siguiente categoría de Inverco es 30-75 % de renta variable ( mas excepcional). No obstante se puede cambiar, la comparativa en la pestaña "1".

## 5. RENTABILIDADES & EVOLUCIÓN RANKING.

### PLAN DE PENSIONES SEGURCAIXA ADESLAS, SA DE SEGUROS Y REASEGUROS

	1	RK1	3	RK 3	5	RK5	10	RK10	15	RK15	20
31/12/2010	7,9%	18	7,97%	3	7,32%	4	6,35%	4	N/A	N/A	N/A
31/12/2011	-0,74%	751	6,87%	13	5,77%	4	6,91%	4	N/A	N/A	N/A
31/12/2012	5,76%	879	4,24%	130	5,73%	3	7,32%	4	N/A	N/A	N/A
31/12/2013	13,87%	32	6,13%	256	8,01%	15	7,66%	3	N/A	N/A	N/A
31/12/2014	11,77%	6	10,41%	34	7,59%	6	8,14%	3	6,22%	2	N/A
31/12/2015	6,32%	23	10,61%	3	7,27%	9	7,3%	2	6,66%	3	N/A
31/12/2016	4,73%	50	7,57%	8	8,43%	16	7,09%	3	7,41%	3	N/A
31/03/2017	10,2%	37	7,65%	10	8,03%	19	7,17%	3	7,62%	3	N/A
30/06/2017	8,65%	49	6,41%	13	8,63%	17	6,72%	2	8,03%	2	N/A
30/09/2017	7,16%	53	5,98%	22	8,24%	17	6,83%	3	8,71%	2	N/A
31/12/2017	5,14%	97	5,39%	23	8,3%	13	7,01%	3	7,64%	3	N/A
31/03/2018	0,44%	385	1,63%	36	6,94%	14	6,88%	3	7,49%	3	N/A
30/06/2018	2,56%	34	3,36%	29	7,11%	15	7,07%	4	7,37%	3	N/A
30/09/2018	3,15%	27	5,1%	20	6,67%	8	7,41%	4	7,42%	3	N/A
31/12/2018	-4,86%	1066	1,56%	32	4,48%	6	6,23%	8	6,59%	2	N/A
31/03/2019	3,36%	76	4,59%	20	5,31%	14	6,81%	10	6,89%	2	N/A
30/06/2019	3,2%	133	4,77%	23	4,99%	14	6,67%	7	6,92%	2	N/A

#### RANKING PLAN

30/06/2019

1	<b>133</b>
	De 1.210

3	<b>23</b>	5	<b>14</b>
	De 1.162		De 1.111

10	<b>7</b>	15	<b>2</b>
	De 1.015		De 583

20	<b>N/A</b>
	De 182

#### PROMEDIO RANKING PERIODO

31/12/2010

30/06/2019

1	<b>219</b>
---	------------

3	<b>40</b>	5	<b>11</b>
---	-----------	---	-----------

10	<b>4</b>	15	<b>3</b>
----	----------	----	----------

20	<b>N/A</b>
----	------------

## 6. COMPARATIVA PLANES SIMILAR PATRIMONIO

### FILTROS APLICADOS:

TIPO PLAN PATRIMONIO

**15-25 MILLONES €**

RIESGO

**(Todas)**

### RENTABILIDADES FILTROS APLICADOS

ACUMULADA 2019

**5,87%**

240 pbs

1

3

5

10

15

**2,39**

**2,82**

**2,63**

**4,06**

**3,64**

81 pbs

195 pbs

236 pbs

261 pbs

N/A

### TOTAL PLANES CON CARACTERÍSTICAS FILTROS

**47**

**47**

**46**

**45**

**44**

**29**

### PLAN DE PENSIONES SEGURCAIXA ADESLAS, SA DE SEGUROS Y REASEGUROS

15-25 MILLONES €

Mod. (RV 30-60%)

ACUMULADA 2019

**8,27%**

1

3

5

10

15

**3,2 %**

**4,77 %**

**4,99 %**

**6,67 %**

**N/A**

### POSICIÓN PLAN RENTABILIDADES FILTROS APLICADOS :

**6**

**9**

**4**

**2**

**2**

**=**

5,77%

2,60

2,76

2,93

4,03

3,64

SUPERA LA MEDIANA ? ( Es el valor que ocupa el lugar central de todos los datos cuando éstos están ordenados de menor a mayor )

**SI**

**NO**

**SI**

**SI**

**SI**

**NO**

5,77%

### MUESTRA DE LOS PLANES SELECCIONADOS ( SÓLO SE RECOGEN LOS CINCUENTA PRIMEROS ) Y ORDENADOS POR RENTABILIDAD ACUMULADA .

FECHA	30/06/2019	ACUMULADA 2019	RENT. 1	RENT. 3	RENT. 5	RENT. 10	RENT. 15	% RENTA VARIABLE + OTRAS INVERSIONES + RESTO DE CART	Suma de patrimonio analizado ( miles €)	
		<b>MEDIA MUESTRA</b>	<b>5,87%</b>	<b>2,39</b>	<b>2,82</b>	<b>2,63</b>	<b>4,06</b>	<b>3,64</b>	<b>49,09</b>	<b>945.057</b>
1	PLAN DE PENSIONES GRUPO IKEA VIDACAIXA	8,79%	3,23	4,66	3,91	6,12	4,85	63,30	24.678	
2	PLAN DE PENSIONES DE PROMOCION CONJUNTA DEL GRUPO PHILIP MORRIS SANTANDER PENSIONES	8,51%	5,24	3,98	4,13	4,69	Sin Inform.	NO DISP.	24.443	
3	PLAN DE PENSIONES DE BT ESPAÑA COMPAÑIA DE SERVICIOS GLOBALES DE TELECOMUNICACIONES, S.A.U. VIDACAIXA	8,49%	3,31	4,86	4,89	5,76	Sin Inform.	56,90	18.859	
4	PLAN DE PENSIONES AYUNTAMIENTO DE ALCOBENDAS Y PATRONATOS									

5	VIDACAIXA	8,48%	3,27	4,80	4,77	5,40	Sin Inform.	56,90	19.944
	PLAN DE PENSIONES VIDA CAIXA S.A. DE SEGUROS Y REASEGUROS								
6	VIDACAIXA	8,43%	3,44	5,12	5,20	6,77	7,00	52,15	18.160
	PLAN DE PENSIONES SEGURCAIXA ADESLAS, SA DE SEGUROS Y REASEGUROS								
7	VIDACAIXA	8,27%	3,20	4,77	4,99	6,67	6,92	52,15	16.975
	PLAN DE PENSIONES ESADE								
8	VIDACAIXA	7,87%	1,02	4,16	3,21	6,20	5,04	67,33	17.911
	PLAN DE PENSIONES EMAYA								
9	VIDACAIXA	7,68%	4,44	2,94	2,95	3,10	4,18	57,40	20.037
	HP SERVICES ESPAÑA								
10	FONDITEL	7,64%	2,10	3,63	Sin Inform.	Sin Inform.	Sin Inform.	44,37	15.099
	PLAN DE PENSIONES DE PROMOCION CONJUNTA DE LOS EMPLEADOS DE BNP PARIBAS								
11	FONDITEL	7,41%	1,66	3,29	2,65	4,03	Sin Inform.	44,37	16.306
	PLAN DE PENSIONES BACARDI ESPAÑA								
12	VIDACAIXA	7,37%	2,62	3,52	3,31	3,97	2,56	55,87	16.424
	PLAN DE PENSIONES ENUSA INDUSTRIAS AVANZADAS								
13	VIDACAIXA	7,26%	3,39	3,80	3,64	5,22	3,78	61,50	18.831
	PLAN DE PENSIONES PLANCAIXA PYME 50 RV								
14	VIDACAIXA	7,04%	0,77	2,95	2,52	5,18	3,73	56,20	22.998
	PLAN DE PENSIONES DE PROMOCION CONJUNTA DEL GRUPO MICROSOFT								
15	FONDITEL	6,85%	1,32	3,18	2,62	3,85	Sin Inform.	44,37	24.662
	PLAN DE PENSIONES DEL SISTEMA DE EMPLEO DE MERCK, S.L.								
16	VIDACAIXA	6,82%	2,85	3,26	3,46	Sin Inform.	Sin Inform.	50,60	21.049
	PLAN DE PENSIONES COMPAÑIA SERVICIOS BEBIDAS REFRESCANTES								
17	BANSABADELL PENSIONES	6,78%	4,12	3,23	3,38	2,67	Sin Inform.	26,23	15.764
	PLAN DE PENSIONES TETRA PAK ENVASES								
18	SANTANDER PENSIONES	6,77%	2,73	3,89	2,81	3,68	3,09	NO DISP.	16.264
	PLAN DE PENSIONES TORRES								
19	VIDACAIXA	6,73%	3,16	2,08	2,03	3,73	3,78	44,10	18.343
	PLAN DE PENSIONES DE LOS EMPLEADOS DE TARGOBANK SA								
20	ALLIANZ POPULAR PENS.	6,24%	2,64	3,24	3,01	5,26	Sin Inform.	31,22	23.750
	PLAN DE PENSIONES AYUNTAMIENTO DE ALCALA DE HENARES								
21	IBERCAJA PENSION	6,09%	2,24	3,27	2,29	4,57	4,74	30,90	15.028
	PLAN DE PENSIONES TELEFONICA INTERNACIONAL								
22	FONDITEL	6,09%	2,26	3,15	2,54	3,58	2,22	31,04	15.908
	PLAN DE PENSIONES DE LA AGENCIA DE MEDIO AMBIENTE Y AGUA DE ANDALUCIA								
23	GESTION PREV. Y PENSIONES	6,07%	2,83	2,65	2,19	3,68	Sin Inform.	76,95	15.478
	PLAN DE PENSIONES EMPLEADOS DE TELEFONICA INTERNATIONAL WHOLESALE SERVICES								
24	FONDITEL	6,00%	2,09	2,98	2,37	3,40	2,10	31,04	22.060
	PLAN DE PENSIONES DE REPSOL LUBRICANTES Y ESPECIALIDADES SA								
25	GESTION PREV. Y PENSIONES	5,68%	3,05	2,87	2,60	4,88	4,04	69,78	24.879
	PLAN DE PENSIONES JANSSEN-CILAG S.A.								
26	BBVA PENSIONES	5,61%	2,84	2,76	2,70	4,80	4,02	67,11	20.026
	PLAN DE PENSIONES EMPLEADOS DE PFIZER S.A								
27	GESTION PREV. Y PENSIONES	5,53%	2,67	2,69	2,05	2,95	Sin Inform.	72,09	17.494
	PLAN DE PENSIONES RETEVISION								
28	VIDACAIXA	5,31%	2,07	2,52	2,66	4,74	3,57	36,28	24.209
	PLAN DE PENSIONES PLANCAIXA PYME 20 RV								
29	VIDACAIXA	5,30%	1,87	1,19	1,27	2,78	Sin Inform.	41,30	22.982
	PLAN DE PENSIONES ALUMINIO ESPAÑOL								

	BBVA PENSIONES	5,25%	2,80	2,49	2,48	4,30	3,71	72,91	17.520
30	PLAN DE PENSIONES ALCOA INESPAL								
	BBVA PENSIONES	5,24%	2,80	2,49	2,48	4,30	3,71	72,91	24.378
31	PLAN DE PENSIONES PERSONAL AL SERVICIO DE LA DIPUTACION DE BARCELONA								
	VIDACAIXA	5,19%	2,55	2,33	2,34	2,87	2,84	37,34	16.022
32	PLAN DE PENSIONES PLAN DE EMPLEO DE PROMOCION CONJUNTA DE LOS TRABAJADORES DE LAS EMPRESAS DEL GRUPO BASELL ACOGIDAS AL ACUERDO MARCO								
	VIDACAIXA	5,14%	2,10	2,24	3,03	4,43	Sin Inform.	26,70	23.777
33	PLAN DE PENSIONES DIPUTACION PROVINCIAL DE GRANADA								
	CASER PENSIONES	5,10%	1,47	2,51	2,48	3,87	3,48	26,20	18.028
34	EMPL.PROMO.CONJUNT.ZURICH								
	DEUTSCHE ZURICH PENS.	5,10%	2,91	2,38	1,98	4,18	Sin Inform.	17,25	16.413
35	PLAN DE PENSIONES CEMENTOS PORTLAND VALDERRIVAS								
	VIDACAIXA	5,09%	2,24	2,49	2,94	4,23	3,45	30,80	24.872
36	PLAN DE PENSIONES DIPUTACION DE SEVILLA								
	GESTION PREV. Y PENSIONES	4,92%	2,73	2,23	2,24	4,19	3,72	74,45	23.506
37	PLAN DE PENSIONES DE EMPLEO DE THALES ESPAÑA GRP SAU								
	GESTION PREV. Y PENSIONES	4,87%	2,70	2,23	2,28	4,23	3,64	62,96	22.625
38	PLAN DE PENSIONES DEL PERSONAL DE HEINEKEN ESPAÑA, S.A								
	GESTION PREV. Y PENSIONES	4,75%	2,57	Sin Inform.	Sin Inform.	Sin Inform.	Sin Inform.	69,10	21.610
39	PLAN DE PENSIONES EMPRESA MUNICIPAL AGUAS CORDOBA (EMACSA)								
	GESTION PREV. Y PENSIONES	4,65%	2,93	2,46	2,17	4,03	3,23	73,91	22.912
40	PLAN DE PENSIONES DEL SISTEMA DE EMPLEO DE PROMOCION CONJUNTA DE EMPRESA MIXTA VALENCIANA DE AGUAS,S.A.,AGUAS DE VALENCIA,S.A, Y OMNIUM IBERICO,S.A ( EMIVASA)								
	GESTION PREV. Y PENSIONES	4,62%	2,33	2,03	2,00	2,92	Sin Inform.	74,74	23.798
41	PLAN DE PENSIONES GE HEALTHCARE ESPAÑA								
	SANTANDER PENSIONES	4,61%	1,21	2,26	1,93	2,97	2,52	NO DISP.	21.947
42	PLAN DE PENSIONES EMASESA(EMP.MPAL.ABASTEC.AGUAS SEVILLA)								
	GESTION PREV. Y PENSIONES	4,42%	2,22	1,91	1,87	3,59	3,40	74,70	20.179
43	PLAN DE PENSIONES AYUNTAMIENTO DE VIGO								
	ABANCA VIDA Y PENSIONES	3,96%	0,53	1,86	1,98	3,81	3,54	22,92	21.437
44	PLAN DE PENSIONES ANDALSUR								
	GESTION PREV. Y PENSIONES	3,93%	1,97	2,00	1,93	3,53	Sin Inform.	72,80	22.823
45	PLAN DE PENSIONES EUROPOPULAR EMPLEO PYMES I								
	ALLIANZ POPULAR PENS.	3,39%	-0,05	0,56	-0,03	1,51	Sin Inform.	28,77	20.081
46	PLAN DE PENSIONES DE PROMOCION CONJUNTA DE EMPLEADOS DE LA DIPUTACION DE ALICANTE,ORGANISMOS DEPENDIENTES,AYUNTAMIENTOS Y OTRAS ENTIDADES LOCALES DE LA PROVINCIA DE ALICANTE								
	MEDITERRANEO VIDA	0,36%	0,17	0,03	0,46	1,76	1,86	0,00	15.808
47	PLAN DE PENSIONES SERVICIOS DE LA COMARCA DE PAMPLONA								
	GESTION PREV. Y PENSIONES	-0,01%	-0,18	-0,39	-0,27	0,11	0,76	0,00	18.760
48	Total general								
	0	0,00%	0,00	0,00	0,00	0,00	0,00	0,00	0
49	0	0,00%	0,00	0,00	0,00	0,00	0,00	0,00	0
	0	0,00%	0,00	0,00	0,00	0,00	0,00	0,00	0
50	0	0,00%	0,00	0,00	0,00	0,00	0,00	0,00	0
	0	0,00%	0,00	0,00	0,00	0,00	0,00	0,00	0
.....									
.....									
.....									
.....									
.....									
.....									